

DATOS ESTADÍSTICOS 2020

VISITANTES POR MESES

ENERO	434
FEBRERO	1315
MARZO	316
ABRIL	0
MAYO	0
JUNIO	70
JULIO	603
AGOSTO	854
SEPTIEMBRE	661
OCTUBRE	655
NOVIEMBRE	294
DICIEMBRE	329
TOTAL	5531

VISITANTES AÑO 2020

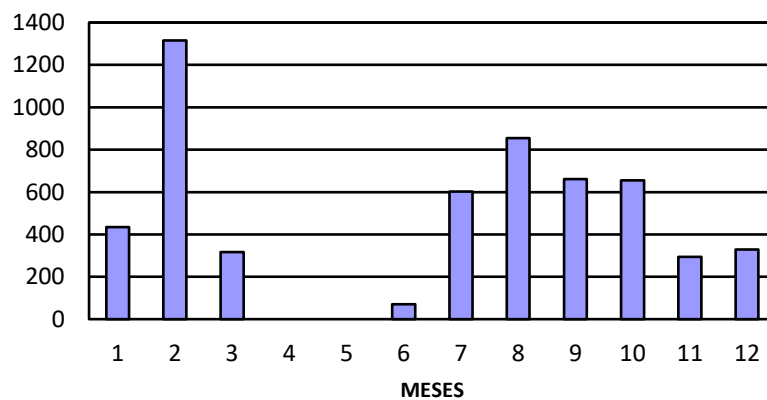

DATOS ESTADÍSTICOS 2020

VISITANTES POR PROCEDENCIA

MADRID	2916	52,70%
CASTILLA-LA MANCHA	1441	26,00%
COM. VALENCIANA	257	4,60%
ANDALUCÍA	220	4,00%
CASTILLA Y LEÓN	205	4,00%
RESTO ESPAÑA	480	8,70%
OTROS PAÍSES	12	0,00%
TOTAL	5531	100,00%

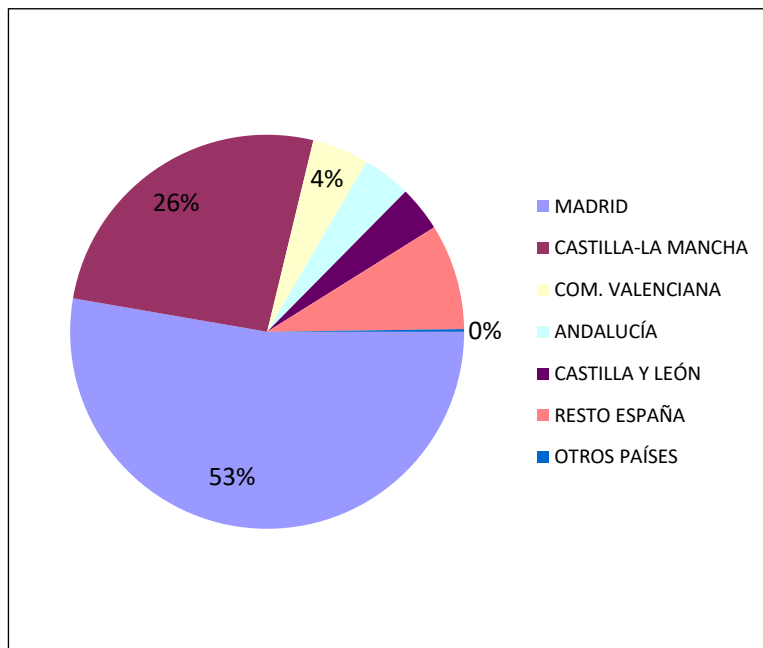

DATOS ESTADÍSTICOS 2020

VISITANTES DE OTROS PAÍSES		
----------------------------	--	--

FRANCIA	6	
CANADÁ	4	
PUERTO RICO	2	
TOTAL	12	

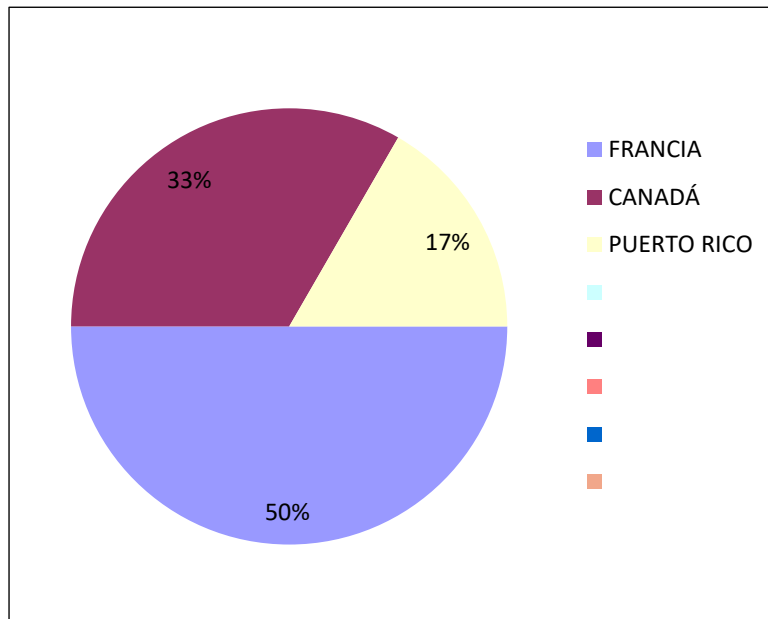

DATOS ESTADÍSTICOS 2020

EVOLUCIÓN INTERANUAL

2012	5865
2013	5553
2014	5051
2015	7477
2016	7259
2017	13520
2018	14208
2019	15235
2020	5531

